

KATASTRÁLNÍ SITUAČNÍ VÝKRES

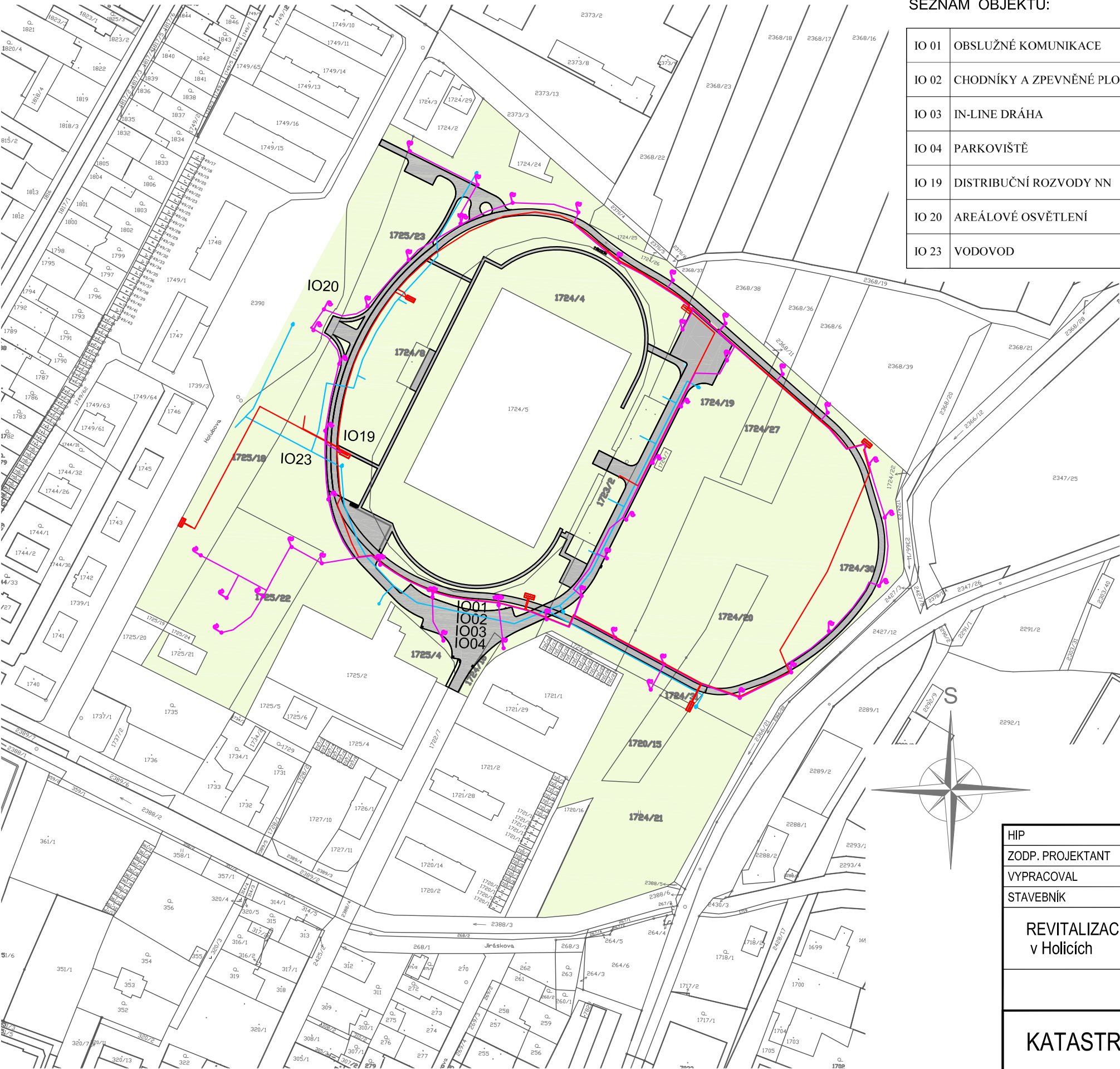

SEZNAM OBJEKTŮ:

|       |                            |
|-------|----------------------------|
| IO 01 | OBSLUŽNÉ KOMUNIKACE        |
| IO 02 | CHODNÍKY A ZPEVNĚNÉ PLOCHY |
| IO 03 | IN-LINE DRÁHA              |
| IO 04 | PARKOVIŠTĚ                 |
| IO 19 | DISTRIBUČNÍ ROZVODY NN     |
| IO 20 | AREÁLOVÉ OSVĚTLENÍ         |
| IO 23 | VODOVOD                    |

TABULKA POZEMKŮ DOTČENÝCH STAVBOU:

| č. | katastrální území       | parcelní číslo | druh pozemku               | výměra (m2) | LV    | Vlastnické právo                          |
|----|-------------------------|----------------|----------------------------|-------------|-------|---|
| 1  | Holice v Čechách 641146 | 1723/2         | Zastavěná plocha a nádvoří | 857         | 10005 | Město Holice<br>Holubova 1, 534 01 Holice |
| 2  | Holice v Čechách 641146 | 1724/4         | Ostatní plocha             | 8377        | 10005 | Město Holice<br>Holubova 1, 534 01 Holice |
| 3  | Holice v Čechách 641146 | 1724/7         | Zastavěná plocha a nádvoří | 43          | 10005 | Město Holice<br>Holubova 1, 534 01 Holice |
| 4  | Holice v Čechách 641146 | 1724/8         | Zastavěná plocha a nádvoří | 148         | 10005 | Město Holice<br>Holubova 1, 534 01 Holice |
| 5  | Holice v Čechách 641146 | 1724/18        | Ostatní plocha             | 160         | 10005 | Město Holice<br>Holubova 1, 534 01 Holice |
| 6  | Holice v Čechách 641146 | 1724/19        | Ostatní plocha             | 7868        | 10005 | Město Holice<br>Holubova 1, 534 01 Holice |
| 7  | Holice v Čechách 641146 | 1724/20        | Ostatní plocha             | 1072        | 10005 | Město Holice<br>Holubova 1, 534 01 Holice |
| 8  | Holice v Čechách 641146 | 1724/25        | Ostatní plocha             | 232         | 10005 | Město Holice<br>Holubova 1, 534 01 Holice |
| 9  | Holice v Čechách 641146 | 1724/27        | Ostatní plocha             | 590         | 10005 | Město Holice<br>Holubova 1, 534 01 Holice |
| 10 | Holice v Čechách 641146 | 1724/30        | Ostatní plocha             | 10552       | 10005 | Město Holice<br>Holubova 1, 534 01 Holice |
| 11 | Holice v Čechách 641146 | 1725/18        | Ostatní plocha             | 3912        | 10005 | Město Holice<br>Holubova 1, 534 01 Holice |
| 12 | Holice v Čechách 641146 | 1725/23        | Ostatní plocha             | 17065       | 10005 | Město Holice<br>Holubova 1, 534 01 Holice |
| 13 | Holice v Čechách 641146 | 2390           | Ostatní plocha             | 8755        | 10005 | Město Holice<br>Holubova 1, 534 01 Holice |
| 14 | Holice v Čechách 641146 | 1725/22        | Ostatní plocha             | 3722        | 10005 | Město Holice<br>Holubova 1, 534 01 Holice |
| 15 | Holice v Čechách 641146 | 1725/22        | Ostatní plocha             | 3722        | 10005 | Město Holice<br>Holubova 1, 534 01 Holice |
| 16 | Holice v Čechách 641146 | 1724/31        | Ostatní plocha             | 48          | 10005 | Město Holice<br>Holubova 1, 534 01 Holice |
| 17 | Holice v Čechách 641146 | 1720/15        | Ostatní plocha             | 684         | 10005 | Město Holice<br>Holubova 1, 534 01 Holice |
| 18 | Holice v Čechách 641146 | 1724/21        | Trvalý travní porost       | 5730        | 10005 | Město Holice<br>Holubova 1, 534 01 Holice |

|   |   |   |             |                     |
|---|---|---|-------------|---------------------|
| HIP   | ING. JANIS VLACHOPULOS                  | <div><b>ADONIS PROJEKT</b><br/>spol. s r.o. Jižní 870, Hradec Králové</div> <div>tel. : +420 494 940 345<br/>IČ : 62024447</div> <div>www.adonisprojekt.cz<br/>projekce@adonisprojekt.cz</div> |             |                     |
| ZODP. PROJEKTANT                              | ING. JANIS VLACHOPULOS                  |   |             |                     |
| VYPRACOVAL                                    | RENÉ SEVERA DiS.                        |   |             |                     |
| STAVEBNÍK                                     | Město Holice, Holubova 1, Holice 534 14 |   |             |                     |
| REVITALIZACE SPORTOVNÍHO AREÁLU<br>v Holicích |   | ZAKÁZKA   | 19.012,60   | Č. PARÉ             |
|   |   | DATUM   | ČERVEN 2019 |                     |
|   |   | STUPĚŇ PD   | DPS         |                     |
|   |   | FORMÁT  | 2xA4        |                     |
|   |   | MĚŘÍTKO   | 1:2000      | Č. v.<br><b>C.2</b> |
|   |   |   |             |                     |
| KATASTRÁLNÍ SITUAČNÍ VÝKRES                   |   |   |             |                     |